La Valse de Chostakovitch

Par. & Mus. : Jean Max RIVIERE / CHOSTAKOVITCH
Harm. : Jean Claude OUDOT

Tempo Valse ♩ = 178

Dm Dm Dm/A Dm Dm/A Dm Dm/A Gm/E

S: 1 2 J'ai re- trou- vé au jar- din le par- fum des ro-

A: 1 2 J'ai re- trou- vé au jar- din le par- fum des ro-

T: 1 2 J'ai re- trou- vé au jar- din le par- fum des ro-

B: 1 2 J'ai re- trou- vé au jar- din le par- fum des ro-

1 2.

9 A7 Gm/E Gm/A A7/E A7 A7/E A7 Dm

S: ses Du soir d'é- té où l'on a é- vo- qué tant de cho-

A: ses Du soir d'é- té où l'on a é- vo- qué tant de cho-

T: ses Du soir d'é- té où l'on a é- vo- qué tant de cho-

B:

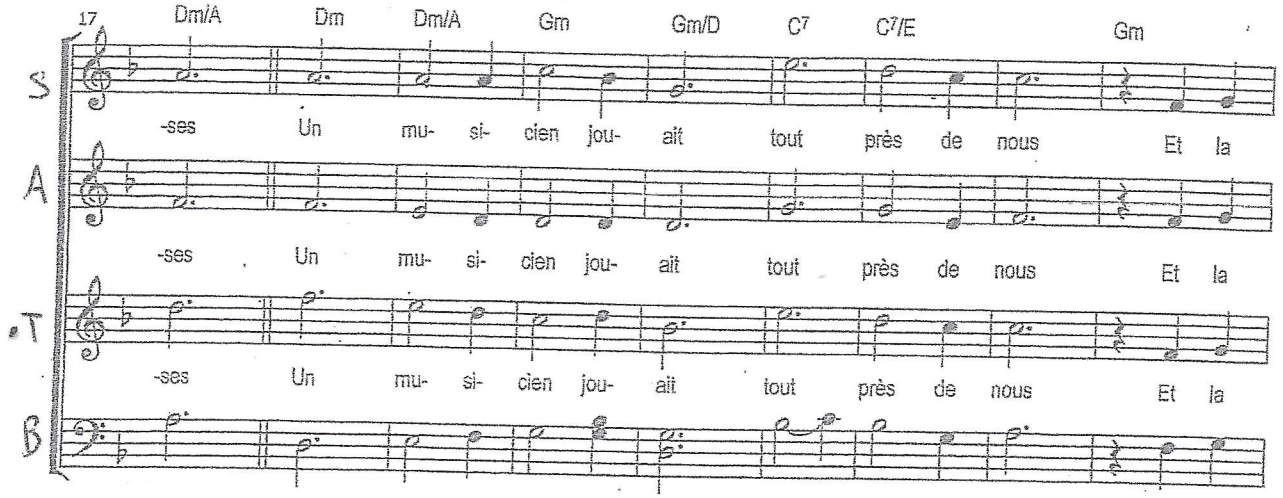
17
Dm/A Dm Dm/A Gm Gm/D C7 C7/E Gm
S
-ses Un mu- si- cien jou- ait tout près de nous Et la
A
-ses Un mu- si- cien jou- ait tout près de nous Et la
T
-ses Un mu- si- cien jou- ait tout près de nous Et la
B

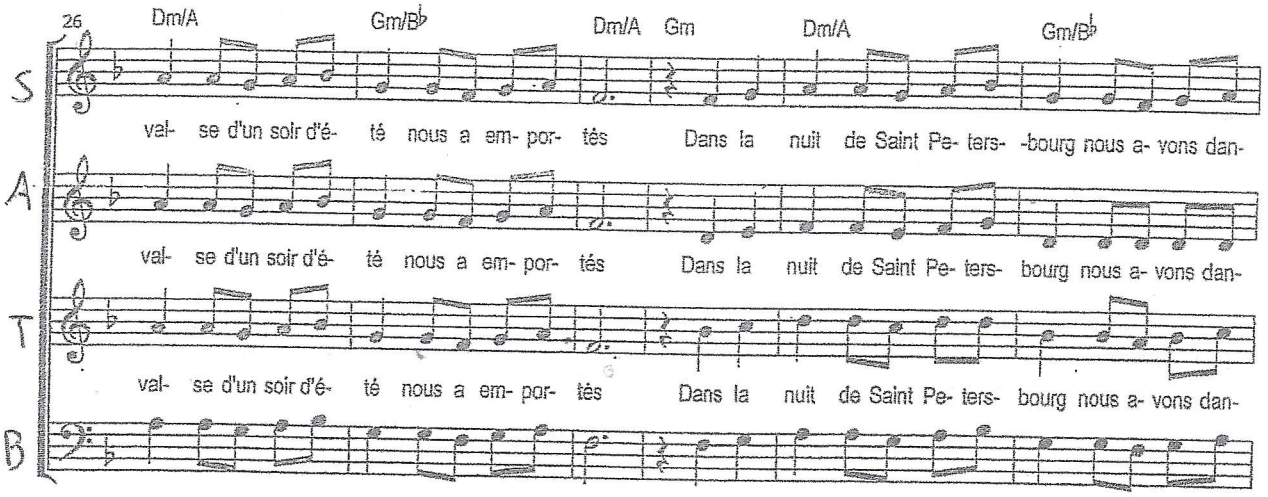
26
Dm/A Gm/B♭ Dm/A Gm Dm/A Gm/B♭
S
val- se d'un soir d'é- té nous a em- por- tés Dans la nuit de Saint Pe- ters- -bourg nous a- vons dan-
A
val- se d'un soir d'é- té nous a em- por- tés Dans la nuit de Saint Pe- ters- bourg nous a- vons dan-
T
val- se d'un soir d'é- té nous a em- por- tés Dans la nuit de Saint Pe- ters- bourg nous a- vons dan-
B

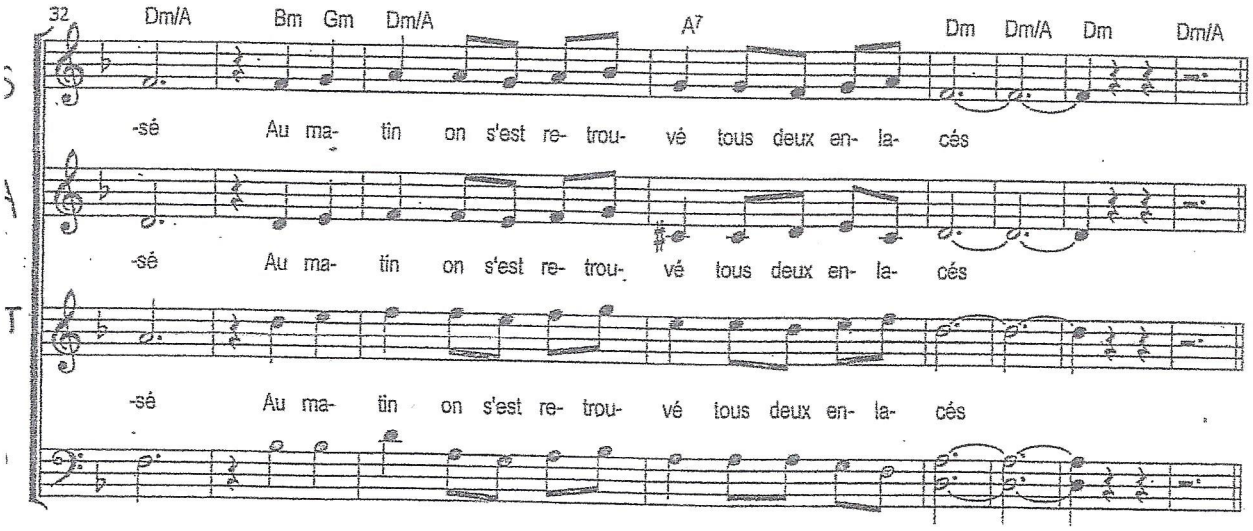
32
Dm/A Bm Gm Dm/A A7 Dm Dm/A Dm Dm/A
S
-sé Au ma- tin on s'est re- trou- vé tous deux en- la- cés
A
-sé Au ma- tin on s'est re- trou- vé tous deux en- la- cés
T
-sé Au ma- tin on s'est re- trou- vé tous deux en- la- cés
B

40 Dm Dm/A Dm Dm/A Dm Dm/A Gm/E A7

S A F: Sur la ter- rasse l'hi- ver est ve- nu comm' une om- bre

T: Sur - la ter- rasse comme une om- bre

B: Sur - la ter- rasse comme une om- bre

48 Gm/E Gm/A A7/E A7 A7/E A7 Dm Dm/A

S: La neige ef- face les co- lom- bes

A: La neige ef- face les co- lom- bes

T B H: La neige ef- face la mai- son le jar- din les co- lom- bes

56 Dm Dm/A Gm Gm/D C7 C7/E Gm Dm/A

S: Comme dans un tris- te film on s'est quit- té Mais la val- se du soir d'é-

A: Comme dans un tris- te film on s'est quit- té Mais la val- se du soir d'é-

T: Comme dans un tris- te film on s'est quit- té Mais la val- se du soir d'é-

B

65 Gm/B♭ Dm/A Gm Dm/A Gm/B♭ Dm/A

S: -té est tou- jours res- tée Dans mon coeur comm' u- ne bles- sure ja- mais re- fer- mée

A: -té est tou- jours res- tée Dans mon coeur comm' u- ne bles- sure ja- mais re- fer- mée

T: té est tou- jours res- tée Dans mon coeur comm' u- ne bles- sure ja- mais re- fer- mée

B

La Valse de Chostakovitch

Par. & Mus. : Jean Max RIVIERE / CHOSTAKOVITCH
Harm. : Jean Claude OUDOT

Tempo Valse ♩ = 178

Dm Dm Dm/A Dm Dm/A Dm Dm/A Gm/E

S: 1 2 J'ai re- trou- vé au jar- din le par- fum des ro-

A: 1 2 J'ai re- trou- vé au jar- din le par- fum des ro-

T: 1 2 J'ai re- trou- vé au jar- din le par- fum des ro-

B: 1 2 J'ai re- trou- vé au jar- din le par- fum des ro-

9 A7 Gm/E Gm/A A7/E A7 A7/E A7 Dm

S: ses Du soir d'é- té où l'on a é- vo- qué tant de cho-

A: ses Du soir d'é- té où l'on a é- vo- qué tant de cho-

T: ses Du soir d'é- té où l'on a é- vo- qué tant de cho-

B: